Diplomado

Modelo (MEL) aplicado al componente financiero de proyectos

FESC
EDUCACIÓN SUPERIOR
Comfanorte

VIGILADA MINEDUCACIÓN

Administración Financiera

Competencia

Implementar y procesos para la recolección, consolidación y producción de informes del área financiera de un proyecto u organización, utilizando el modelo MEL.

Dirigido a:

- *Tecnólogo en Gestión Financiera.*

Modalidad:

- *Presencial.*

Mayor información:

PBX: (607) 578 4878 ext. 107
financiera@fesc.edu.co
Director de Programa:
316 466 5945

www.fesc.edu.co

fesc.edusuperior *fesc.edusuperior* *fesc.edu* *@fesc_superior* *@TuTeleFESC*

Justificación

El Modelo MEL Monitoreo, evaluación y aprendizaje (por sus siglas en inglés) es una competencia y capacidad que los futuros líderes de proyectos y de las organizaciones deben adquirir, para poder concebir un panorama total del negocio, y además con el valor agregado de generar un aprendizaje basado en las lecciones aprendidas para futuros proyectos o para consultas posteriores.

Un gestor Financiero es clave para los proyectos ya que es el encargado de la recolección de datos, la compilación, el almacenamiento, el análisis, preparación de informes, asegurando que los datos tengan la calidad requerida para una auditoría del área contable.

Es por ello que este diplomado facilitará a los asistentes las herramientas y conceptos básicos para poder ser gestor del modelo MEL del componente financiero de los proyectos u organizaciones donde opere.

Módulo 1
El entorno del monitoreo del área financiera

Docente: Ing. Gerardo Aníbal Lizarazo Moreno
Duración: 20 Horas

1. *Definiciones básicas y diferencia entre monitoreo, seguimiento y evaluación enfocada a las finanzas.*
2. *Principales herramientas para establecer indicadores de monitoreo y evaluación financiera.*
3. *Conceptos generales sobre un proyecto, su naturaleza y su clasificación.*
4. *Análisis Financiero y del Entorno como base para la formulación y evaluación del proyecto.*

Fecha inicio: *03 de julio 2024.*
Fecha terminación: *09 de julio 2024.*
Horario: *Lunes a viernes 06:00 p.m a 10:00 p.m*

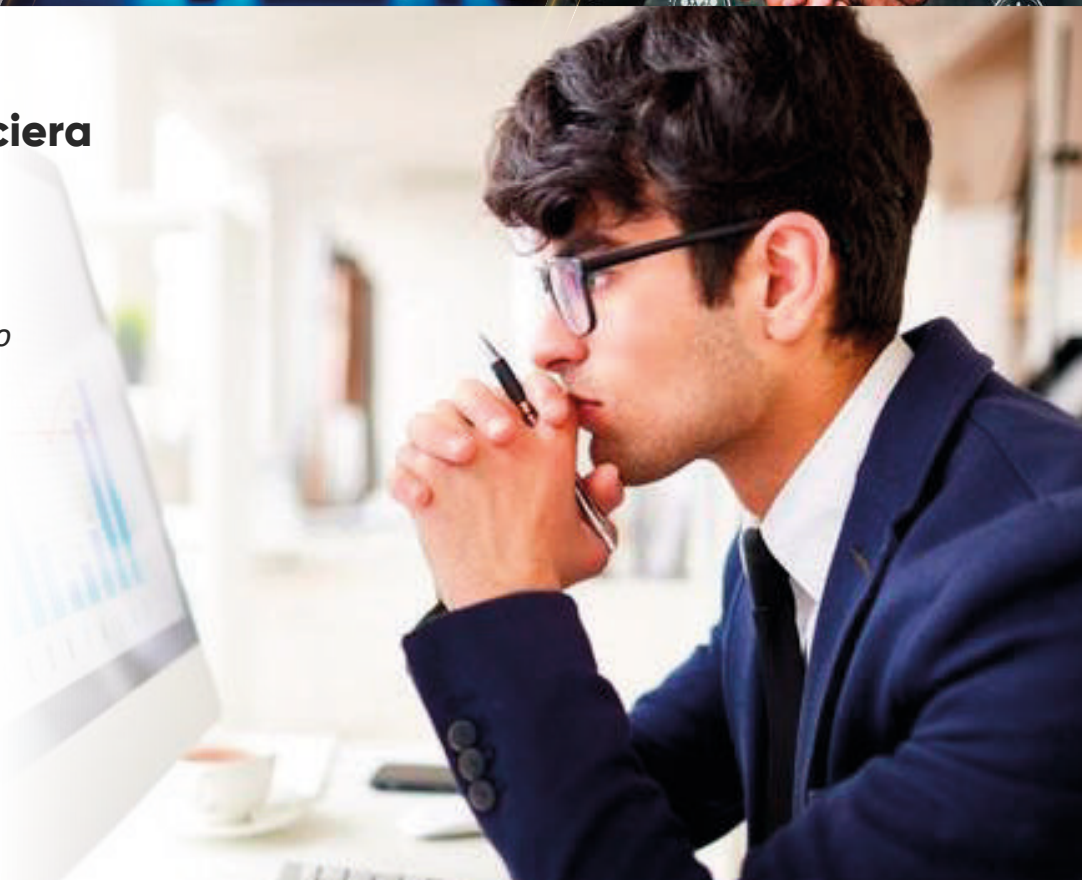

Módulo 2
Evaluación de los componentes financieros del proyecto

Docente: Ing. Gerardo Aníbal Lizarazo Moreno
Duración: 40 Horas

1. *Determinación de las Inversiones requeridas.*
2. *Inversiones fijas.*
3. *Inversiones Diferidas.*
4. *Inversiones en Capital de Trabajo.*
5. *Determinación del Plan de Inversión y Financiación.*
6. *Cuantificación del Proyecto.*
7. *Determinación de las fuentes de financiación internas y externas.*
8. *Servicio de la deuda.*
9. *El Flujo Neto de Efectivo.*
10. *Flujo Operacional.*
11. *Flujo de Inversión.*
12. *Flujo de Financiación.*

Fecha inicio: *10 de julio 2024.*
Fecha terminación: *23 de julio 2024.*
Horario: *Lunes a viernes 06:00 p.m a 10:00 p.m*

Módulo 3
Informes y aprendizajes del proyecto

Docente: Ing. Gerardo Aníbal Lizarazo Moreno
Duración: 20 Horas

1. *Criterios para la Evaluación Financiera del Proyecto y su aplicación.*
2. *EVA.*
3. *VPN.*
4. *TIR.*
5. *Relación Beneficio / Costo.*
6. *Análisis de Sensibilidad.*
7. *Informe de lecciones aprendidas desde la ejecución financiera.*

Sustentación trabajo final: 31 de julio 2024.

Fecha inicio: *24 de julio 2024.*
Fecha terminación: *30 de julio 2024.*
Horario: *Lunes a viernes 06:00 p.m a 10:00 p.m*

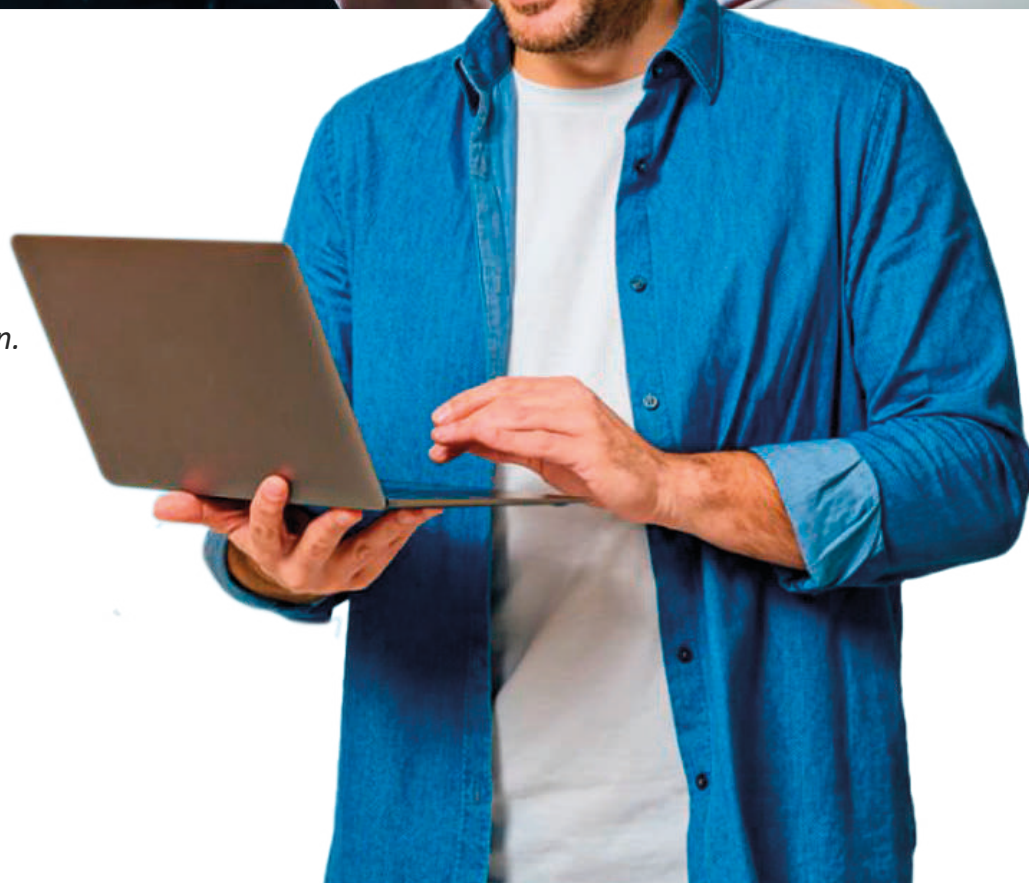

Ing. Gerardo Aníbal Lizarazo Moreno

Ingeniero Financiero UNAB, Bucaramanga, especialista en Gerencia Estratégica de la Universidad de la Sabana, con estudios Administración Bancaria, gerencia Financiera aplicada al Riesgo y Coaching Gerencial, con 18 años de experiencia desempeñando diferentes cargos del sector bancario; En la actualidad se desempeña como Gerente de oficina de una importante entidad financiera, su enfoque profesional está orientado al diseño, desarrollo y monitoreo de soluciones financieras y la formación y acompañamiento a equipos de trabajo comerciales ganadores y de alto rendimiento en el sector financiero.

Formas de Pago

Opción 1

De contado:

- *5% de descuento - hasta el 21 de junio*

Opción 2

Financiación FESC:

- *1 cuota 50%: 26 de junio de 2024*
- *2 cuota 50%: 16 de julio de 2024*

Consignación

Cuenta de ahorros FESC
No.61765706096

Bancolombia

Otras instituciones financieras

Sufi

COOPFUTURO
COOPERATIVA DE ESTUDIANTES Y EGRESADOS UNIVERSITARIOS

Financiera COMULTRASAN

Informes en Registro y Control / Cartera

Inscríbete aquí